

# Controle de manera fácil y ordenada el cumplimiento de la documentación requerida a sus proveedores y clientes

**MVD Comply** automatiza el control sobre la documentación exigida a los proveedores y clientes. Alerta ante la falta de ingreso o vencimientos y permite delegar en proveedores o clientes su actualización on-line.

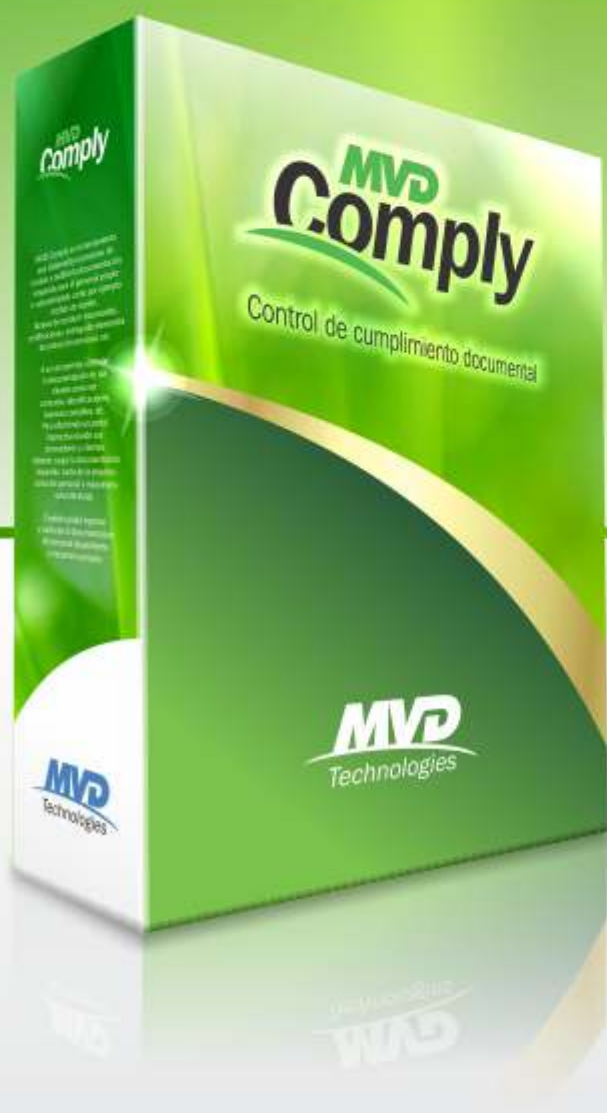

## **MVD Comply**

Control de cumplimiento documental

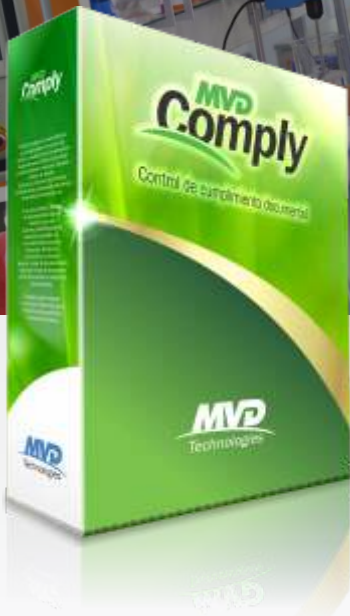

# MVD Comply

Control de cumplimiento documental

## ¿Por qué necesita MVD Comply?

Las leyes de tercerización y responsabilidad penal empresarial suponen un incremento de la responsabilidad patrimonial y penal de las empresas.

Hoy más que nunca debe asegurarse de cumplir con los requerimientos legales y que las empresas con quien terceriza personal lo hagan.

Adicionalmente en muchas organizaciones es necesario realizar un seguimiento de la documentación entregada por los clientes para asegurar que se encuentre correcta y vigente.

Esto insume un gran esfuerzo y costo operativo, **MVD Comply** disminuye este esfuerzo dividiendo la tarea, de manera que sus proveedores y clientes colaboren con la carga de la información requerida, el propio **MVD Comply** controle y alerte para que la carga se haga y su empresa o auditores externos únicamente deban auditar la validez de la información.

## ¿Qué es MVD Comply y cómo funciona?

**MVD Comply** es la herramienta que sistematiza el proceso de recabar y auditar la documentación requerida para el personal propio o subcontratado como por ejemplo recibos de sueldo, libretas de conducir escaneadas, certificaciones, entrega de elementos de protección personal, etc. A su vez permite controlar la documentación de sus clientes como ser contratos, identificaciones, balances contables, etc. Para ello brinda un portal interactivo donde sus proveedores y clientes deberán cargar la documentación requerida, tanto de la empresa como del personal y maquinaria subcontratada. También podrá ingresar y controlar la documentación del personal dependiente y maquinaria propios.

**MVD Comply** además de brindar la plataforma para el ingreso de la documentación colabora en el cumplimiento de los requerimientos, enviando recordatorios por correo electrónico cuando un documento se está por vencer y debe ser cargado por el proveedor, cliente, o la propia empresa. También alerta ante el incumplimiento de la carga una vez vencidos los plazos.

Al momento que un proveedor o cliente sube un documento a la plataforma de **MVD Comply**, el mismo queda almacenado a la espera de aprobación. Así podrá controlar la veracidad y validez de los documentos teniendo la opción de aprobarlos o rechazarlos. En caso de rechazo se le notificará automáticamente al proveedor o cliente por correo electrónico para que corrija la situación. La herramienta está prevista para que esta validación se realice por parte de su propia empresa o para que lo tercerice en auditores externos.

Cada proveedor o cliente tiene acceso únicamente a la información referente a su empresa, sus empleados y maquinaria que provee, garantizando la confidencialidad de la información. Además el esquema de seguridad permite definir diferentes niveles de acceso.

## ¿Qué otras herramientas me brinda?

**MVD Comply** le brinda un panel de control donde puede analizar el cumplimiento de cada proveedor o cliente o comparar el desempeño de varios de ellos mediante indicadores gráficos.

La documentación se almacena en un repositorio centralizado en el cual se puede consultar inmediatamente cualquier documento cargado por un proveedor o cliente ya sea en la versión vigente o en versiones anteriores.

**MVD Comply** brinda la posibilidad de integración con otros sistemas de la empresa brindando por ejemplo la información para autorizar un pago, permitir el acceso a una zona restringida, habilitar una línea de crédito, etc.

Adicionalmente **MVD Comply** cuenta con módulos para la evaluación de proveedores mediante formularios 100% configurables, para gestionar los incidentes con proveedores incluyendo su identificación y seguimiento del plan de acción para corregir la situación y para manejar la comunicación con los proveedores mediante el envío masivo de correos electrónicos a proveedores y su personal según perfiles.



### Funcionalidades:

#### Empresas

- Ficha y Perfil
- Personal contratado a la misma
- Vehículos y maquinaria
- Usuarios del proveedor o cliente con acceso al sistema
- Lista de documentos requeridos
- Estado de los documentos
- Clasificación por regiones, procesos y servicios brindados

#### Personas

- Ficha
- Actividades que realiza para definir documentos exigidos
- Lista de documentos requeridos
- Estado de los documentos
- Historial de rechazos
- Clasificación por regiones, procesos y servicios brindados

#### Maquinaria y Vehículos

- Ficha
- Actividades que realiza para definir documentos exigidos
- Lista de documentos requeridos
- Estado de los documentos
- Historial de rechazos
- Clasificación por regiones, procesos y servicios brindados

#### Repositorio de Documentos

- Lista de documentos
- Búsqueda avanzada de documentos
- Consulta de versiones anteriores de los documentos
- Consulta del estado de todos los documentos

#### Panel de Control de cumplimiento

- Documentos pendientes de ingreso
- Documentos vencidos
- Documentos próximos a vencer
- Documentos vigentes
- Indicadores de Cumplimiento

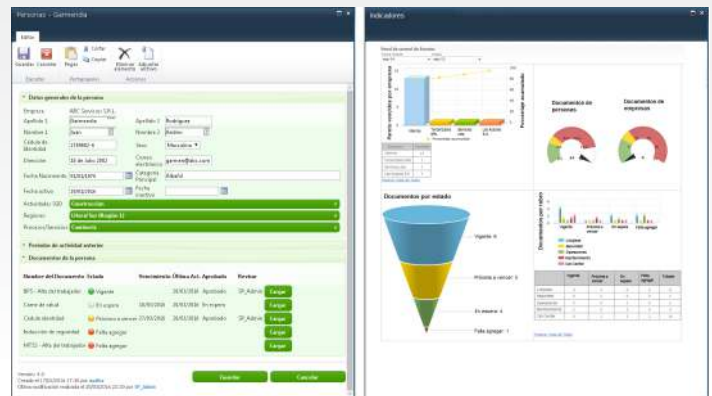

#### Envío de Comunicados masivos

- Envío a proveedores o clientes
- Envío a personal sub-contratado
- Envío a personal dependiente

#### Configuración de Documentación requerida

- Tipos de documentos que maneja la empresa
- Lista de documentos exigibles
- Documentos recurrentes (recibos de sueldo, planilla de trabajo, etc.)
- Configuración de alarmas y alertas por vencimiento en función del tipo de documento
- Exigencia según tipo de actividad del proveedor o cliente
- Exigencia según tipo de actividad de la persona
- Exigencia según tipo de vehículo/maquinaria

#### Seguridad

- Definición de usuarios administradores, auditores, operadores y visualizadores
- Definición de usuarios visualizadores con acceso a todos los documentos y visualizadores restringidos a ciertos tipos de documentos
- Definición de usuarios por cada proveedor o cliente
- Acceso restringido para los usuarios de proveedores y clientes a la documentación propia únicamente.





# MVD Comply

Control de cumplimiento documental



**MVD**  
Technologies

[www.mvdtech.com](http://www.mvdtech.com) | [info@mvdtech.com](mailto:info@mvdtech.com)